

ATAS

DE REGISTRO DE PREÇO

GROUP **BGS**

Nouvelles Technologies



GROUP BGS

Nouvelles Technologies



A Brasimpex é uma empresa com mais de 30 anos de atuação, iniciando sua trajetória na França e consolidando-se no Brasil com foco em importação e distribuição de produtos especializados. Ao longo dos anos, tornou-se referência na conexão entre indústrias internacionais e o mercado brasileiro, com atuação pautada em confiança e inovação.

A Grimp, fundada em 2009, direciona sua atuação ao atendimento direto ao mercado, sendo especializada em equipamentos de segurança, operações em altura e soluções técnicas. Destaca-se por oferecer tecnologias avançadas e atendimento qualificado a profissionais e instituições.

O Group BGS (BGS América), estruturado em 2013, amplia a atuação do grupo em projetos estratégicos e parcerias internacionais, com forte presença no setor de segurança pública e na viabilização de soluções inovadoras no Brasil.

De forma integrada, Brasimpex, Grimp e Group BGS atuam de maneira complementar, conectando estratégia, operação e mercado, e oferecendo soluções que abrangem desde o desenvolvimento de negócios até a execução de projetos e operações internacionais, promovendo crescimento sustentável e geração de valor.

PARA MAIS INFORMAÇÕES:
(61) 99534-9504
org@grimp.com.br

Protetor de Corda – 80cm MONTANA

MONTANA



Fabricado em **vinil de alta resistência**, o Protetor de Corda Montana oferece excelente **durabilidade e flexibilidade**, prolongando a vida útil da corda contra quinas, cristais e cantos afiados de rochas. Possui fechamento em velcro de qualidade e gancho em aço inox resistente à ferrugem, facilitando a fixação sem necessidade de acessórios extras.

Características:

- **Diâmetro de corda:** 19mm
- **Peso:** 105g
- **Material:** Vinil

PREGÃO / ATA: PE 10/2025 Ata N° 76/2025

ÓRGÃO GERENCIADOR: 11º BATALHÃO DE INFANTARIA DE MONTANHA

PREÇO: R\$ 71,86

QUANTIDADE PARA ADESÃO: 38 unidades

VALIDADE: 10/07/2026

PARA MAIS INFORMAÇÕES:
(61) 99534-9504
org@grimp.com.br

Destorcedor – S-2126HB USANG



Destorcedor de alta resistência fabricado em alumínio anodizado, suportando até 40 kN e pesando apenas 160 g. Possui rolamento interno que garante giro suave com mínimo atrito, evitando torções no cabo em trabalhos verticais ou horizontais. Com olhal triangular que mantém a ancoragem estável, compatível com a maioria dos conectores.

Características Técnicas

Carga de Ruptura: 40KN

Peso: 160g

Material: Alumínio / Anodizado Natural

Normas e Certificações: CE / EN354

PREGÃO / ATA: PE 10/2025 Ata N° 76/2025

ÓRGÃO GERENCIADOR: 11º BATALHÃO DE INFANTARIA DE MONTANHA

PREÇO: R\$ 188,08

QUANTIDADE: 17 unidades

VALIDADE: 10/07/2026

PARA MAIS INFORMAÇÕES:
(61) 99534-9504
org@grimp.com.br

Estribo de 6 Degraus **CONQUISTA**

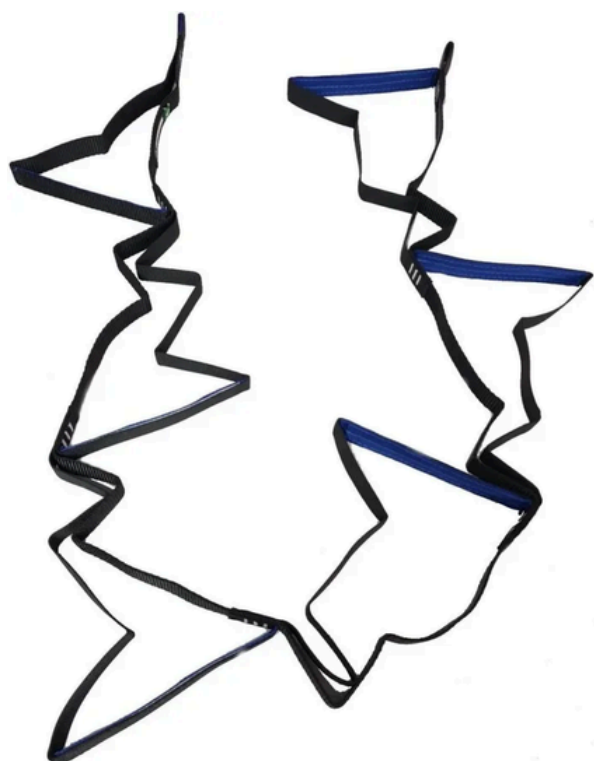

O Estribo de **6 degraus** Conquista foi desenvolvido para escalada e trabalho em altura. Os degraus são confeccionados em fita de alta durabilidade e placa semirrígida para que fiquem sempre abertos durante o uso.

Fabricado com máquinas computadorizadas, com o mesmo número de pontos em todas as costuras de segurança, o que garante a mesma **resistência** para todas as peças.

Características Técnicas

Medidas: 1,85 m comprimento total

PREGÃO / ATA: PE 10/2025 Ata N° 76/2025

ÓRGÃO GERENCIADOR: 11º BATALHÃO DE INFANTARIA DE MONTANHA

PREÇO: R\$ 119,90

QUANTIDADE: 64 unidades

VALIDADE: 10/07/2026

PARA MAIS INFORMAÇÕES:
(61) 99534-9504
org@grimp.com.br

Mosquetão Tipo D S-958S USANG



Mosquetão assimétrico tipo “D” fabricado em **aço** de alto carbono (11 mm), oferecendo resistência superior de 41 kN. Possui acabamento anticorrosivo bicromatizado amarelo e abertura de 22 mm, permitindo múltiplas conexões. Conta com **tripla trava automática**, garantindo agilidade e segurança contra aberturas involuntárias.

Características Técnicas

Material: Aço de alta resistência

Acabamento Final: Zincado
(Galvanizado) Amarelo

Mecanismo de Travamento: Tripla trava automática

Peso: 229 g

Normativa CE EN362 EN12275 / UIAA /
NBR15837:2010

PREGÃO / ATA: PE 10/2025 Ata N° 76/2025

ÓRGÃO GERENCIADOR: 11º BATALHÃO DE INFANTARIA DE MONTANHA

PREÇO: R\$ 66,80

QUANTIDADE: 320 unidades

VALIDADE: 10/07/2026

PARA MAIS INFORMAÇÕES:
(61) 99534-9504
org@grimp.com.br

Mosquetão em alumínio – P-Light ZOUTIANYA

走天涯®
ZOUTIANYA®



Características Técnicas

- **Peso:** 87g
- **Sistema de travamento:** Trava Automática Dupla
- **Força do eixo principal:** 28kN
- **Força do eixo secundário:** 8kN
- **Força do portão aberto:** 8kN
- **Comprimento:** 111mm
- **Largura:** 75mm
- **Abertura do gatilho:** 23mm
- **Materiais:** Liga de alumínio

Certificação: EN362, EN12275

PREGÃO / ATA: PE 02/2025 Ata N° 105/2025

ÓRGÃO GERENCIADOR: 9º BATALHÃO DE ENGENHARIA DE COMBATE

PREÇO: R\$ 109,90

QUANTIDADE: 50 unidades

VALIDADE: 22/08/2026

PARA MAIS INFORMAÇÕES:
(61) 99534-9504
org@grimp.com.br

Corda – SAFETY ARAMID 11 mm COUSIN

COUSIN®



Corda **semiestática** tipo A com **11 mm de diâmetro**, adequada para descidas rápidas de helicópteros. Destaques: **Núcleo em poliamida 6** e revestimento reforçado com retardante de chamas para excelente resistência ao calor. Projetado para usuários altamente qualificados, ideal para descidas rápidas de helicópteros.

Diâmetro: 11 mm

Massa por metro (em repouso): 75 g/m

Força de choque: 570 daN

Resistência à ruptura: 3200 daN

Alongamento estático: 3,0%

Bainha %: 42%

Capacidade de ser um nó: 1

Encolhimento por água: 2,8%

Número de fusos da bainha: 32

Alma: Poliamida

Capa: Aramida

Partitável: não

CE EN 1891 Tipo A

PREGÃO / ATA: PE 13/2025 Ata N° 26/2025

ÓRGÃO GERENCIADOR: POLÍCIA MILITAR DO DISTRITO FEDERAL

PREÇO: R\$ 58,00/m

QUANTIDADE PARA ADESÃO: 5.800 metros

VALIDADE: 26/09/2026

PARA MAIS INFORMAÇÕES:
(61) 99534-9504
org@brasimpex.com.br

Corda – SAFETY PRO 12,5 mm COUSIN

COUSIN®



A corda **Safety Pro** com um diâmetro de 12,5 mm é do tipo A semi-estática. Proporciona excelente aderência. Recomendado para locais de trabalho agressivos e uso intensivo.

Massa/metro: 98,9 g/m

Força de choque: 590 daN

Força de ruptura: 4000 daN

Alongamento estático: 2,8 %

Capa: 38%

Capacidade de nós: 1.1

Encolhimento na água: 3,5%

Número de fusos: 48

Material: 100% poliamida de alta tenacidade

CE EN 1891

PREGÃO / ATA: PE 13/2025 Ata N° 26/2025

ÓRGÃO GERENCIADOR: POLÍCIA MILITAR DO DISTRITO FEDERAL

PREÇO: R\$ 25,60/m

QUANTIDADE PARA ADESÃO: 3.800 metros

VALIDADE: 26/09/2026

PARA MAIS INFORMAÇÕES:
(61) 99534-9504
org@brasimpex.com.br

Corda Dinâmica – TOP ROCK 11 mm COUSIN

COUSIN®



Graças a 30% de capa reforçada, a Top Rock 11 mm mostra uma resistência extremamente boa e uma excelente durabilidade para suportar o atrito repetido enfrentado durante a escalada tradicional ou esportiva. Absorve a energia gerada e reduz o impacto.

Diâmetro: 11 mm

Massa por metro (em repouso): 77,10 g/m

Força de choque: 900 daN

Resistência à ruptura: 2400 daN

Alongamento estático: 6,5%

Alongamento dinâmico: 33,1%

Bainha %: 39%

Deslizamento da bainha: 5 mm

Capacidade de ser um nó: 0,80

Número de fusos da bainha: 32

Alma: Poliamida

Capa: Poliamida

CE EN 892

PREGÃO / ATA: PE 13/2025 Ata N° 26/2025

ÓRGÃO GERENCIADOR: POLÍCIA MILITAR DO DISTRITO FEDERAL

PREÇO: R\$ 27,00/m

QUANTIDADE PARA ADESÃO: 2.720 metros

VALIDADE: 26/09/2026

PARA MAIS INFORMAÇÕES:
(61) 99534-9504
org@brasimpex.com.br

Cordelete 7 mm COUSIN

COUSIN®



Leves e compactos, os cordeletes de poliamida semiestáticos da Cousin são extremamente versáteis. **Os cordeletes de 7mm têm certificação EN 564 e certificado UIAA.**

O produto leve, compacto e multiuso.

- Certificação CE EN564
- Resistente à abrasão
- Baixo alongamento
- Boa capacidade de dar nós
- Uso versátil, por exemplo, como auxílio para trabalho em grandes alturas, escalada, montanhismo e espeleologia
- Pode ser usado para nós de travamento automático (Prussik)

Diâmetro: 7 mm

Peso: 31,2 g/m

Carga de ruptura: 14 Kn

Material: 100% poliamida

CE EN 564

PREGÃO / ATA: PE 13/2025 Ata N° 26/2025

ÓRGÃO GERENCIADOR: POLÍCIA MILITAR DO DISTRITO FEDERAL

PREÇO: R\$ 12,00/m

QUANTIDADE PARA ADESÃO: 2.000 metros

VALIDADE: 26/09/2026

PARA MAIS INFORMAÇÕES:
(61) 99534-9504
org@brasimpex.com.br

Cordelete 8 mm COUSIN

COUSIN®



Leves e compactos, os cabos de poliamida semiestáticos da Cousin são extremamente versáteis. **Os cordeletes de 8mm têm certificação EN 564 e certificado UIAA.**

O produto leve, compacto e multiuso.

- Certificação CE EN564
- Resistente à abrasão
- Baixo alongamento
- Boa capacidade de dar nós
- Uso versátil, por exemplo, como auxílio para trabalho em grandes alturas, escalada, montanhismo e espeleologia
- Pode ser usado para nós de travamento automático (Prussik)

Diâmetro: 8 mm

Peso: 41,5 g/m

Carga de ruptura: 18 Kn

Material: 100% poliamida

CE EN 564

PREGÃO / ATA: PE 13/2025 Ata N° 26/2025

ÓRGÃO GERENCIADOR: POLÍCIA MILITAR DO DISTRITO FEDERAL

PREÇO: R\$ 13,61/m

QUANTIDADE PARA ADESÃO: 900 metros

VALIDADE: 26/09/2026

PARA MAIS INFORMAÇÕES:
(61) 99534-9504
org@brasimpex.com.br

Blocante AC-30 ANTHRON

ANTHRON 



O Ascensor é feito de liga de alumínio de alta qualidade e possui um design robusto com altos valores de ruptura de corda. O came e as entradas superior e inferior da ranhura são projetados para permitir que a corda deslize pelo dispositivo sem muito atrito.

Ele é certificado de acordo com as normas europeias EN 567: 2013 para uso esportivo e EN 12841 tipo B para uso em trabalho em altura. Possui carga de ruptura de 14kN.

De acordo com a primeira norma, é testado para funcionar com cordas semi-estáticas e dinâmicas de 8 mm a 13 mm e, de acordo com a segunda, com cordas tipo A semi-estáticas de 9 mm a 13 mm.

- **Dimensões:** 118 x 75 x 35 mm
- **Peso:** 140g

CE 0123  **UIAA**
EN 567: 2013
EN 12841: 2006 Tipo B

PREGÃO / ATA: PE 13/2025 Ata N° 26/2025

ÓRGÃO GERENCIADOR: POLÍCIA MILITAR DO DISTRITO FEDERAL

PREÇO: R\$ 372,45

QUANTIDADE PARA ADESÃO: 76 unidades

VALIDADE: 26/09/2026

PARA MAIS INFORMAÇÕES:
(61) 99534-9504
org@brasimpex.com.br

Cadeirinha CTS-ICDI CONTROL SAFE



CONTROL SAFE

Cor: Preta



- Cadeirinha ICDI, toda confeccionada em fita plana de poliéster de alta tenacidade;
- Cintura e perneira acolchoadas desenvolvidas para garantir extremo conforto da região lombar e pernas, com tecido respirável e maleável;
- Ponto de conexão frontal e traseira;
- Possui dois porta equipamentos, carga máxima 5 kg (cada), possui 6 porta materiais confeccionados em fita de poliéster;
- Duas fivelas para ajuste na cintura e duas fivelas para ajuste nas pernas em aço inoxidável que proporciona maior resistência a ambientes salinos e umidade;
- Costuras altamente reforçadas em cores contrastantes para fácil visualização e inspeção feitas em máquinas computadorizadas que garantem padronização de cargas de resistência e alta durabilidade;
- Modelo acolchoado para atividades verticais de longa duração, ideal para atividades desportivas e/ou tático militares. Uso exclusivo em descidas por corda ou escaladas com proteção instalada acima do escalador;

Ajuste da Cintura: 2x Fivelas Ajustáveis.

Ajuste das Pernas: Fivelas de Ajuste Rápido.

Homologado para operadores de até: 120kg.

CE 1019  UIAA EN 12277 / EN 358

PREGÃO / ATA: PE 13/2025 Ata N° 26/2025

ÓRGÃO GERENCIADOR: POLÍCIA MILITAR DO DISTRITO FEDERAL

PREÇO: R\$ 257,00

QUANTIDADE PARA ADESÃO: 380 unidades

VALIDADE: 26/09/2026

PARA MAIS INFORMAÇÕES:
(61) 99534-9504
org@brasimpex.com.br

Cadeirinha CTS-ICDI CONTROL SAFE



CONTROL SAFE

Cor: Verde



- Cadeirinha ICDI, toda confeccionada em fita plana de poliéster de alta tenacidade;
- Cintura e perneira acolchoadas desenvolvidas para garantir extremo conforto da região lombar e pernas, com tecido respirável e maleável;
- Ponto de conexão frontal e traseira;
- Possui dois porta equipamentos, carga máxima 5 kg (cada), possui 6 porta materiais confeccionados em fita de poliéster;
- Duas fivelas para ajuste na cintura e duas fivelas para ajuste nas pernas em aço inoxidável que proporciona maior resistência a ambientes salinos e umidade;
- Costuras altamente reforçadas em cores contrastantes para fácil visualização e inspeção feitas em máquinas computadorizadas que garantem padronização de cargas de resistência e alta durabilidade;
- Modelo acolchoado para atividades verticais de longa duração, ideal para atividades desportivas e/ou tático militares. Uso exclusivo em descidas por corda ou escaladas com proteção instalada acima do escalador;

Ajuste da Cintura: 2x Fivelas Ajustáveis.

Ajuste das Pernas: Fivelas de Ajuste Rápido.

Homologado para operadores de até: 120kg.

CE 1019  UIAA EN 12277 / EN 358

PREGÃO / ATA: PE 13/2025 Ata N° 26/2025

ÓRGÃO GERENCIADOR: POLÍCIA MILITAR DO DISTRITO FEDERAL

PREÇO: R\$ 269,34

QUANTIDADE PARA ADESÃO: 280 unidades

VALIDADE: 26/09/2026

PARA MAIS INFORMAÇÕES:
(61) 99534-9504
org@brasimpex.com.br

Cinto Target Pro Tactical KONG



Cinto profissional para operadores e equipes de resgate. Parte superior removível, confortável, leve e respirável.

Sistema de colocação ultrarrápido.

Produto de alta qualidade, fabricado na Itália.

Peso: 1.150 gramas

Testado para carga de até 130 kg.

* A cor preta é especialmente apreciada em aplicações onde o equipamento precisa ter baixa visibilidade, como uso militar.

EN 12277/C EN 361 EN 12277/A EN 813

PREGÃO / ATA: PE 13/2025 Ata N° 26/2025

ÓRGÃO GERENCIADOR: POLÍCIA MILITAR DO DISTRITO FEDERAL

PREÇO: R\$ 2.789,00

QUANTIDADE PARA ADESÃO: 35 unidades

VALIDADE: 26/09/2026

PARA MAIS INFORMAÇÕES:
(61) 99534-9504
org@brasimpex.com.br

LUVA PARA RAPEL CLIFF ROSTAING

ROSTAING



Luva para rapel em couro caprino liso nas áreas de palma e tato dos dedos, assegurando maior flexibilidade e baixa retração. Sua palma é anatômica, reforçada com couro bovino camurça de 1,4mm de espessura, feito com **tecnologia anti-aquecimento**, com resistência à abrasão nível 2 e reforço, nível 4. As pontas dos dedos são cobertas, também, por couro caprino. **Sua resistência ao rasgo é de nível 2 na luva e nível 4 no reforço**

Material: couro caprino liso

Reforço: couro bovino camurça

Espessura do reforço: 1,4mm

Dorso: malha perfurada

Punho: Neoprene com aba de ajuste em velcro

Costuras: polietileno

Revestimento: Malha de poliéster

CE Luva: EN 388:2-1-2-1
Reforço: EN 388:4-1-4-4

PREGÃO / ATA: PE 13/2025 Ata N° 26/2025

ÓRGÃO GERENCIADOR: POLÍCIA MILITAR DO DISTRITO FEDERAL

PREÇO: R\$ 381,00

QUANTIDADE PARA ADESÃO: 381 unidades

VALIDADE: 26/09/2026

PARA MAIS INFORMAÇÕES:
(61) 99534-9504
org@brasimpex.com.br

Protetor de Corda 40cm MONTANA

MONTANA



Fabricado em **vinil de alta resistência**, o Protetor de Corda Montana oferece excelente **durabilidade e flexibilidade**, prolongando a vida útil da corda contra quinas, cristais e cantos afiados de rochas. Possui fechamento em velcro de qualidade e gancho em aço inox resistente à ferrugem, facilitando a fixação sem necessidade de acessórios extras.

Características:

- **Diâmetro da corda:** Até 19mm
- **Peso:** 65g
- **Material:** Vinil

PREGÃO / ATA: PE 13/2025 Ata N° 26/2025

ÓRGÃO GERENCIADOR: POLÍCIA MILITAR DO DISTRITO FEDERAL

PREÇO: R\$ 42,78

QUANTIDADE PARA ADESÃO: 200 unidades

VALIDADE: 26/09/2026

PARA MAIS INFORMAÇÕES:
(61) 99534-9504
org@brasimpex.com.br

Lanterna XPR-5568RX NIGHTSTICK

NIGHTSTICK®



ATEX
ZONE 0
IECEx

CLASS I
DIV 1



A lanterna gira **90 graus para cima e para baixo**, com um holofote de **45 graus** para baixo. O feixe ultraconcentrado é perfeito para atravessar fumaça e iluminar objetos a grandes distâncias. O modo de **dupla função** permite ao usuário visualizar simultaneamente objetos à distância, além de enxergar o chão à sua frente enquanto caminha ou trabalha.

Bateria recarregável e suporte para pilhas. IP-67.

FL1 STANDARD	HIGH	MEDIUM	LOW
	200 LUMENS	110 LUMENS	60 LUMENS
	7h	15h	27h
	401m	250m	187m
	40256cd	15625cd	8750cd
	2m		1m



PREGÃO / ATA: PE 12/2025 Ata N° 88/2025

ÓRGÃO GERENCIADOR: MUNICÍPIO DE SÃO JOSÉ

PREÇO: R\$ 1.840,00

QUANTIDADE PARA ADESÃO: 60 unidades

VALIDADE: 23/10/2026

PARA MAIS INFORMAÇÕES:
(61) 99534-9504
org@brasimpex.com.br

Luva de combate a incêndios TREXSSQUALE-B ROSTAINING

ROSTAINING



- **Alta flexibilidade e resistência ao calor:** Fabricada com uma nova geração de couro tratado com os melhores materiais e técnicas, oferece maior resistência térmica e um design ergonômico que proporciona flexibilidade às mãos, equilibrando proteção e conforto.
- **Impermeabilidade e resistência química:** A palma da luva é feita de couro curtido na França, tratado com Scotchgard, e conta com uma membrana impermeável e respirável, garantindo proteção contra líquidos e produtos químicos.
- **Proteção térmica reforçada:** Possui reforços em todos os dedos, aumentando a resistência ao calor.
- **Durabilidade e resistência a cortes:** Feita de couro caprino (palma) e couro bovino (dorso), com forro interno, essa luva apresenta alta resistência térmica e mecânica, sendo especialmente resistente a cortes.
- **Zona de reforço:** Área reforçada estrategicamente na parte da mão mais exposta ao calor.

Etiqueta de rastreamento para controle de uso e segurança.

COMPOSIÇÃO

Palma: Couro caprino

Dorso: Couro bovino

Forro: Tecnologia UNDERTECH®

Membrana: Tecnologia Porelle®

Punho: Elástico e em meta-aramida

AET N° 0072/011/162/02/19/0050 (IFTH)

CE EN 659:2003 +A1 2088
EN 388 3433E
EN 407 4343XX

PREGÃO / ATA: PE 10/2024 Ata N° 63/2025

ÓRGÃO GERENCIADOR: SENASP

PREÇO: € 75,06 EUROS

QUANTIDADE: 21.709 unidades

VALIDADE: 04/11/2026

PARA MAIS INFORMAÇÕES:
(61) 99534-9504
org@grimp.com.br

Balaclava – Cobra Ultimate Hood PGI



DESIGN:

Camada Dupla Extra Longa

- cobre a parte superior do peito, ombros e omoplatas.
- Costuras planas.
- Dupla camada
- Certificação NFPA 1971

Combate a incêndio – edição atual

Composta em camada dupla confeccionada em tecido não inflamável composto de CARBON X (Poliacrilonitrila Oxidado)

Material: Carbon Shield™

PESO: 220 g/m²



ISO9001
Registered Quality System

NFPA 1971 EN 13911

PREGÃO / ATA: PE 58/2023 Ata N° 58-C-2023

ÓRGÃO GERENCIADOR: CORPO DE BOMBEIROS MILITAR DE SANTA CATARINA

PREÇO: R\$ 469,37

QUANTIDADE PARA ADESÃO: 800 unidades

VALIDADE: 18/04/2026

PARA MAIS INFORMAÇÕES:
(61) 99534-9504
org@brasimpex.com.br

Corda – SAFETY PRO 11 mm COUSIN

COUSIN®

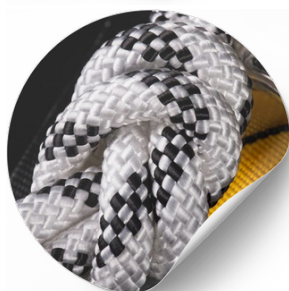

A corda **Safety Pro** com um diâmetro de 11 mm é do tipo **semi-estática**.

Proporciona alta resistência à ruptura.

Força de impacto: 5,9 kN

Resistência à ruptura: ≥ 30 kN

Vantagens:

- Alta resistência à ruptura, maleável e fácil manuseio.
- Excelente aderência.

CE EN 1891 Tipo A

PREGÃO / ATA: PE 373/2024 Ata N° 53/2025

ÓRGÃO GERENCIADOR: CORPO DE BOMBEIROS MILITAR DE MINAS GERAIS

PREÇO: R\$ 15,45/m

QUANTIDADE PARA ADESÃO: 18.750 metros

VALIDADE: 28/02/2026

PARA MAIS INFORMAÇÕES:
(61) 99534-9504
org@brasimpex.com.br

Fita Tubular 26 mm **COUSIN**

COUSIN®



Uso:

Prática de escalada, alpinismo ou na fabricação de equipamentos de proteção.

Material:

Poliéster

- **Robusta e durável**
- **Flexível em poliéster**
- **Carga de ruptura (simples): 16,2 kN**
- **Largura: 26 mm**

CE EN 565

PREGÃO / ATA: PE 08/2025 Ata N° 05/2025

ÓRGÃO GERENCIADOR: CBMGO

PREÇO: R\$ 18,00/m

QUANTIDADE PARA ADESÃO: 2.840 metros

VALIDADE: 15/02/2026

PARA MAIS INFORMAÇÕES:
(61) 99534-9504
org@brasimpex.com.br

Corda – SAFETY PRO 12,5 mm COUSIN

COUSIN®



A corda **Safety Pro** com um diâmetro de 12,5 mm é do tipo A semi-estática. Proporciona excelente aderência. Recomendado para locais de trabalho agressivos e uso intensivo.

Massa/metro: 98,9 g/m

Força de choque: 590 daN

Força de ruptura: 4000 daN

Alongamento estático: 2,8 %

Capa: 38%

Capacidade de nós: 1.1

Encolhimento na água: 3,5%

Número de fusos: 48

Material: 100% poliamida de alta tenacidade

CE EN 1891

PREGÃO / ATA: PE 08/2025 Ata N° 05/2025

ÓRGÃO GERENCIADOR: CBMGO

PREÇO: R\$ 16,90/m

QUANTIDADE PARA ADESÃO: 14.200 metros

VALIDADE: 15/02/2026

PARA MAIS INFORMAÇÕES:
(61) 99534-9504
org@brasimpex.com.br

Corda – BLACK MAGIC 10,5MM COUSIN

COUSIN®

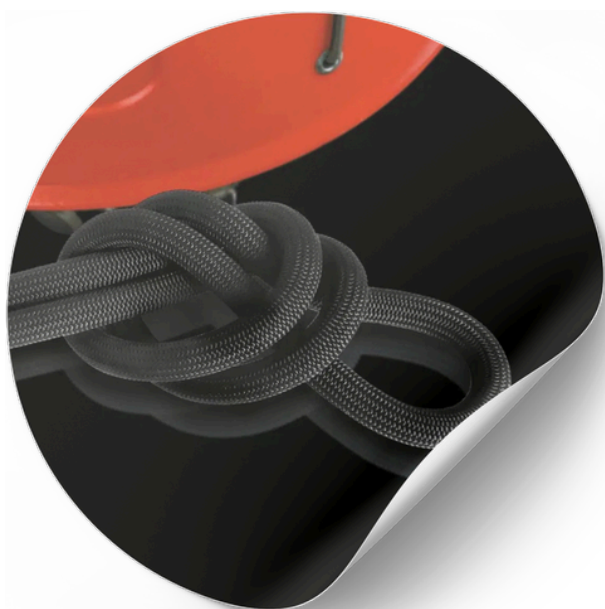

Desenvolvida para alto desempenho e uso intensivo. Combina toque macio, excelente resistência à abrasão e tecnologia LongLife, garantindo maior durabilidade mesmo em condições exigentes — uma escolha confiável para quem busca segurança, fluidez e performance em qualquer desafio

Massa/metro: 68 g/m

Força de choque: 7,5 kN

Força de ruptura: ~22 kN

Alongamento estático: 7,6%

Capa: 3

Capacidade de nós: Excelente

Encolhimento na água:

Número de fusos(quedas UIAA): 8

Material: Poliamida (Nylon)

CE EN 892 UIAA 101

PREGÃO / ATA: PE 08/2025 Ata N° 05/2025

ÓRGÃO GERENCIADOR: CBMGO

PREÇO: R\$ 23,90/m

QUANTIDADE PARA ADESÃO: 1.420 metros

VALIDADE: 15/12/2026

PARA MAIS INFORMAÇÕES:
(61) 99534-9504
org@brasimpex.com.br

Fita Tubular 26 mm COUSIN

COUSIN®



Graças a 30% de capa reforçada, a Top Rock 11 mm mostra uma resistência extremamente boa e uma excelente durabilidade para suportar o atrito repetido enfrentado durante a escalada tradicional ou esportiva. Absorve a energia gerada e reduz o impacto.

Diâmetro: 11 mm

Massa por metro (em repouso): 77,10 g/m

Força de choque: 900 daN

Resistência à ruptura: 2400 daN

Alongamento estático: 6,5%

Alongamento dinâmico: 33,1%

Bainha %: 39%

Bainha deslizante: 5 mm

Capacidade de ser um nó: 0,80

Número de fusos da bainha: 32

Materiais essenciais: Poliamida

Material de cobertura: Poliamida

CE 0083 EN 565

PREGÃO / ATA: PE 08/2025 Ata N° 05/2025

ÓRGÃO GERENCIADOR: CBMGO

PREÇO: R\$18,00/m

QUANTIDADE: 2.840 metros

VALIDADE: 15/12/2026

PARA MAIS INFORMAÇÕES:
(61) 99534-9504
org@grimp.com.br

ANEL DE FITA 120CM CONTROLSAFE



CONTROLSAFE



Para montagem de sistemas de ancoragens provisórias ou transportáveis; triangulações; equalizações; amarrações em situações de resgate. Produtos confeccionados em fitas de poliéster de alta tenacidade. Costuras reforçadas e de alta precisão.

Marca: CONTROLSAFE

Material: Poliéster de alta tenacidade

Tamanho: 120cm

Peso: 95g

Carga de ruptura: 22kN

CE 1019  UIAA

EN 566, EN 795, EN 365

PREGÃO / ATA: PE 08/2025 Ata N° 05/2025

ÓRGÃO GERENCIADOR: CBMGO

PREÇO: R\$20,00

QUANTIDADE: 568 unidades

VALIDADE: 15/12/2026

PARA MAIS INFORMAÇÕES:
(61) 99534-9504
org@grimp.com.br

Mosquetão em alumínio – K-Light ZOUTIANYA

走天涯®
ZOUTIANYA®



Características Técnicas

- **Peso:** 95g
- **Sistema de travamento:** Dupla Trava
- **Força do eixo principal:** 25kN
- **Força do eixo secundário:** 10kN
- **Força do portão aberto:** 7kN
- **Comprimento:** 124mm
- **Largura:** 74mm
- **Abertura do gatilho:** 26mm
- **Materiais:** Liga de alumínio

Certificação: EN362, EN12275

PREGÃO / ATA: PE 08/2025 Ata N° 05/2025

ÓRGÃO GERENCIADOR: CBMGO

PREÇO: R\$90,66

QUANTIDADE: 1.136 unidades

VALIDADE: 15/12/2026

PARA MAIS INFORMAÇÕES:
(61) 99534-9504
org@grimp.com.br

Corda Semi Estática – SECURITE INDUSTRIE PRO 11 MM REF. 1435 COUSIN

COUSIN®

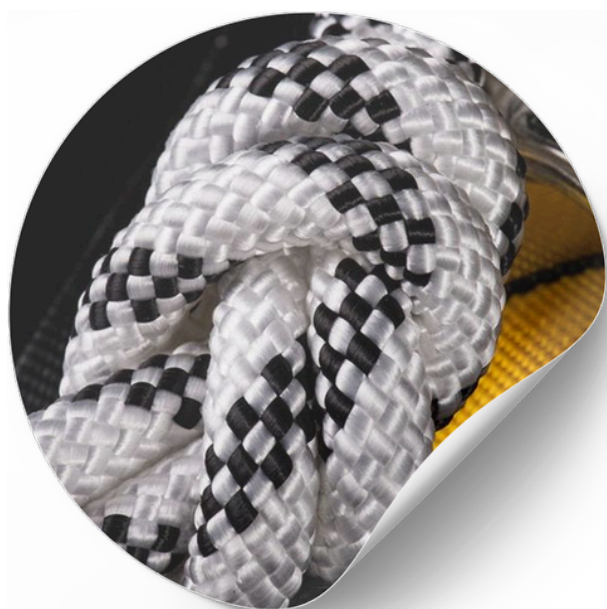

Corda semi-estática Tipo A garante excelente controle tanto em descidas em subidas, proporcionando segurança, durabilidade e eficiência.

Diâmetro: 11 mm

Massa por metro (em repouso): 74 g/m

Força de choque: 5,8 kN

Resistência à ruptura: 32,9 kN (\approx 34,1 kN máx.)

Alongamento estático: 1,8 %

Bainha: 39 %

Bainha deslizante: 0,3 %

Capacidade de nós: 0,72 – 1,1

Número de fusos da bainha: 32

Material: 100% poliamida de alta tenacidade

EN 892:2016 + A3:2023

PREGÃO / ATA: PROCESSO 7054/2025

ÓRGÃO GERENCIADOR: CBMGO

PREÇO: R\$ 16,90/m

QUANTIDADE PARA ADESÃO: 32.706 metros

VALIDADE: 26/01/2026

PARA MAIS INFORMAÇÕES:
(61) 99534-9504
org@grimp.com.br

Mosquetão em alumínio D – SU2562 SIDEUP



Mosquetão em alumínio de alta resistência, 30KN, no formato "D" com trava rosca. Um mosquetão de grande abertura e altíssima resistência, por volta de 3000 kilos. Este modelo vem com trava rosca e com sistema KEYLOCK (alguns locais conhecem como Cath Free), para que não agarre na corda, fitas ou outra ancoragem durante o manuseio. Este modelo é testado e aprovado pela CE e segue rígidos padrões internacionais EN362:2004/B. Este mosquetão também obedece a norma nacional NBR 15837:2010/B. Um mosquetão robusto, com um desenho diferenciado, para quem deseja maior abertura

CARACTERÍSTICAS TÉCNICAS

Material: Alumínio de alta resistência

Sistema de fechamento: Gatilho com trava rosca sistema keylock

Abertura do gatilho: 24mm

Carga de ruptura: 30KN

Ruptura lateral: 8KN

Ruptura com gatilho aberto: 8KN

Medidas: 116 X 72mm

Peso: 98g

CE EN362:2004/B NBR15837

PREGÃO / ATA: PE 9005/2025 Ata N° 28/2026

ÓRGÃO GERENCIADOR: 7º BATALHÃO DE INFANTARIA DE SELVA

PREÇO: R\$ 83,00

QUANTIDADE PARA ADESÃO: 300 unidades

VALIDADE: 29/01/2027

PARA MAIS INFORMAÇÕES:
(61) 99534-9504
org@grimp.com.br

COMPRESSOR DE AR GMC-265/ET SILENT LUXON

LUXON
COMPRESSORS



Especificações:

- **Capacidade de Vazão:** 265 L/min (aprox. 9.3 cfm).
- **Pressão de Trabalho:** 300 Bar (4500 PSI).
- **Motor:** Motor trifásico de 5.5KW ou 7.5KW.
- **Design:** Gabinete vertical isolado acusticamente (super silent).
- **Compressão:** Três estágios e três cilindros, com refrigeração a ar.
- **Filtragem:** Sistema de purificação de ar com carvão ativado e crivo molecular, atendendo aos padrões EN12021.
- **Recursos Automáticos:** Parada automática, drenagem automática de condensado com coletor e painel de monitoramento de pressão de cada estágio.
- **Conexão:** G5/8 universal.

CE EN 12021
CGA GRADE D/E
ISO 9001 | ISO 8573-1 | NR-13

PREGÃO / ATA: PE 0731/2025 ATA N°073113/2025

ÓRGÃO GERENCIADOR: CBMSC

PREÇO: R\$ 85.490,00

QUANTIDADE: 26 UNIDADES

VALIDADE: 09/02/2027

PARA MAIS INFORMAÇÕES:
(61) 99534-9504
org@grimp.com.br

ANEL DE FITA DYNEEMA 60CM

CONTROLSAFE



CONTROLSAFE



Alta resistência, fina, leve e resistente. Carga de ruptura 26kN, apesar de ser fina, com apenas 16mm de largura. Tendo sido testado e aprovado pela Comunidade Européia segundo normas EN. A fita é extremamente leve e fina.

Marca: CONTROLSAFE

Material: Dyneema de alta resistência

Tamanho: 60cm

Cores: Laranja ou Verde

Peso: 39g

Carga de ruptura: 26kN

CE 1019

EN 566, EN 795

PREGÃO / ATA: PROCESSO 7054/2025 ATA N°077709/2025

ÓRGÃO GERENCIADOR: CBMSC

PREÇO: R\$43,41

QUANTIDADE: 325 unidades

VALIDADE: 23/02/2027

PARA MAIS INFORMAÇÕES:
(61) 99534-9504
org@grimp.com.br

ANEL DE FITA 120CM CONTROL SAFE



CONTROL SAFE



Equipamento de alta performance, projetado para ancoragem em trabalhos em altura, resgate e escalada.

Produtos confeccionados em Dyneema (fibra extremamente leve e resistente). Costuras reforçadas e de alta precisão.

Marca: CONTROL SAFE

Material: Dyneema (fibra extremamente leve e resistente)

Tamanho: 120cm

Cores: Laranja ou Verde

Peso: 72g

Carga de ruptura: 26+kN

CE 1019  UIAA

EN 566, EN 795, EN 365

PREGÃO / ATA: PROCESSO 7054/2025 ATA N°077709/2025

ÓRGÃO GERENCIADOR: CBMSC

PREÇO: R\$78,84

QUANTIDADE: 333 UNIDADES

VALIDADE: 23/02/2027

PARA MAIS INFORMAÇÕES:
(61) 99534-9504
org@grimp.com.br

Malha Rápida MRDZ06.0 PEGUET



Em formato Delta (triangular), fabricada em aço zincado com 6 mm de diâmetro. Este modelo é projetado para conexões permanentes onde se utiliza fitas planas (webbing) na sua base larga e reta.

Características Técnicas

- **Material:** Aço Zincado (Zinc plated steel).
- **Diâmetro:** 6 mm
- **Carga de Trabalho (WLL):** 250 kg.
- **Carga de Ruptura (BL):** 1250 kg.
- **Abertura (O):** 7,5 mm.
- **Peso:** Aproximadamente 39 g.
- **Dimensões Internas:** Comprimento de 47 mm e largura de 35 mm.

AFNOR 35-051, EN 10087

PREGÃO / ATA: PROCESSO 7054/2025 ATA N°077709/2025

ÓRGÃO GERENCIADOR: CBMSC

PREÇO: R\$ 37,99

QUANTIDADE: 405 unidades

VALIDADE: 23/02/2027

PARA MAIS INFORMAÇÕES:
(61) 99534-9504
org@grimp.com.br

Malha Rápida MRRDZ10.0 EN PEGUET



Um elo rápido semicircular (meia-lua) de 10mm fabricado em aço zincado, projetado especificamente para conexões permanentes ou semipermanentes em sistemas de segurança.

Características Técnicas

- **Formato Semicircular (Half Moon)**
- **Material:** Aço zincado de alta resistência
- **Capacidade de Carga:** 45 kN.
- **Peso:** Aproximadamente 153 gramas.
- **Diâmetro da haste:** 10,0 mm

CE 0082 UIAA

EN 362:2004, EN 12275:2013

PREGÃO / ATA: PROCESSO 7054/2025 ATA N°077709/2025

ÓRGÃO GERENCIADOR: CBMSC

PREÇO: R\$ 69,90

QUANTIDADE: 390 UNIDADES

VALIDADE: 23/02/2027

PARA MAIS INFORMAÇÕES:
(61) 99534-9504
org@grimp.com.br

Protetor de Corda – 120cm MONTANA

MONTANA



Fabricado em **vinil de alta resistência**, o Protetor de Corda Montana oferece excelente **durabilidade e flexibilidade**, prolongando a vida útil da corda contra quinas, cristais e cantos afiados de rochas. Possui fechamento em velcro de qualidade e gancho em aço inox resistente à ferrugem, facilitando a fixação sem necessidade de acessórios extras.

Características:

- **Diâmetro de corda:** 19mm
- **Peso:** 105g
- **Material:** Vinil

PREGÃO / ATA: PROCESSO 7054/2025 ATA N°077709/2025

ÓRGÃO GERENCIADOR: CBMSC

PREÇO: R\$ 76,69

QUANTIDADE PARA ADESÃO: 687 UNIDADES

VALIDADE: 23/02/2027

PARA MAIS INFORMAÇÕES:
(61) 99534-9504
org@grimp.com.br

Freio 8 – Wings 8 ZOUTIANYA

ZOUTIANYA® 走天涯



Liga de alumínio de alta qualidade:
Resistente e leve.

Especificações técnicas:

Peso: 265 g

Adequado para cordas com diâmetro entre: 9 mm – 16 mm

Carga de ruptura: 50 kN

Comprimento: 170 mm

Largura: 170 mm

Material: liga de alumínio forjada

 **UIAA**  **CE 1019**  **EN 15151-2**

PREGÃO / ATA: PE 373/2024 Ata N° 53/2025

ÓRGÃO GERENCIADOR: CORPO DE BOMBEIROS MILITAR DE MINAS GERAIS

PREÇO: R\$ 164,99

QUANTIDADE PARA ADESÃO: 250 unidades

VALIDADE: 07/03/2027

PARA MAIS INFORMAÇÕES:
(61) 99534-9504
org@brasimpex.com.br

BIO FOR C BIOEX

BIOEX[®]
● High performance foams



O BIO FOR C da BIOEX é um aditivo umectante e espumante de alto desempenho, livre de flúor e totalmente biodegradável, desenvolvido para o combate a incêndios.

- **Concentração de Uso: Extremamente versátil**
 - **Efeito Umectante:** 0,1% a 0,3%.
 - **Efeito Espumante:** 0,3% a 0,5%.
 - **Ecologicamente Correto:** Biodegradável.
 - **Proteção contra Corrosão:** Contém aditivos que protegem equipamentos metálicos contra corrosão.
 - **Combate a Incêndios de Classe A e B**
- Certificação:** EN 1568-1, EN 1568-2, EN 1568-3, ISO 9001:2015, ISO 14001, UL , NFPA 18, CEREN,

PREGÃO / ATA: PE 08/2025 ATA N°07/2026

ÓRGÃO GERENCIADOR: CBMDF

PREÇO: R\$ 93,99

QUANTIDADE: 28.420 LITROS

VALIDADE: 11/03/2027

PARA MAIS INFORMAÇÕES:
(61) 99534-9504
org@grimp.com.br

Descensor SIRIUS SKYLOTEC



O SIRIUS foi desenvolvido para uso prolongado nas condições mais difíceis. É por isso que é fabricado com até 100% de metal – sem pontos sintéticos vulneráveis. SÍRIUS. Melhor ergonomia e longa vida útil em sua forma mais compacta:

- **Manuseio excepcional graças ao design compacto e rota intuitiva do cabo**
- **Durável e resistente: 100% de metal**

Função de travamento automático, aprimorada

Certificação:



DIN EN 12841-C:2006, DIN EN 341-2A:2011

PREGÃO / ATA: PE 10/2025 ATA N°02/2026

ÓRGÃO GERENCIADOR: CBMGO

PREÇO: R\$ 2.220,00

QUANTIDADE: 142 UNIDADES

VALIDADE: 19/03/2027

PARA MAIS INFORMAÇÕES:
(61) 99534-9504
org@grimp.com.br

UC0100 USClimb



Sistema bloqueador para uso em cordas, nas atividades em altura, como um sistema de posicionamento, ascensor ou anti retorno em blocos de polias.

- **Especificações técnicas:**
- **Material:** Alumínio e aço inox.
- **Utilização:** em cordas de 09mm a 13mm.
- **Normatização:** EN567.
- **Certificação:** CE2777.
- **Sistema:** Came móvel e Pino Removível.
- **Medidas:** 85(C) X 62(L) X 73 (A)mm.
- **Peso:** 180g.
- **Marca:** USClimb.

IPI: 3.25% (INCLUSO)

PREGÃO / ATA: PE 10/2025 ATA N°02/2026

ÓRGÃO GERENCIADOR: CBMGO

PREÇO: R\$ 445,00

QUANTIDADE: 165 UNIDADES

VALIDADE: 19/03/2027

PARA MAIS INFORMAÇÕES:
(61) 99534-9504
org@grimp.com.br

S-507P
USANG



Mosquetão oval de aço de alta resistência, projetado para atividades em altura, resgate e uso industrial

- **Material:** Confeccionado em aço carbono de alta resistência
- **Resistência:** 25 kN
- **Sistema de Trava:** Possui trava dupla tipo rosca (Screw Lock)
- **Dimensões:** 109 mm por 57 mm.
- **Peso:** Pesa entre 160g e 165g

NBR 15837:2010 , EN 12275:2013

PREGÃO / ATA: PE 13/2025 ATA N°33/2026

ÓRGÃO GERENCIADOR: 58º BATALHÃO DE INFANTARIA MECANIZADO

PREÇO: R\$ 31,00

QUANTIDADE: 100 UNIDADES

VALIDADE: 26/03/2027

PARA MAIS INFORMAÇÕES:
(61) 99534-9504
org@grimp.com.br

Corda – SAFETY PRO 11 MM COUSIN

COUSIN®



A corda **Safety Industry Pro** com um diâmetro de 11 mm é do tipo **semi-estática**.

Proporciona alta resistência à ruptura.

Força de impacto: 5,9 kN

Resistência à ruptura: ≥ 30 kN

Vantagens:

- Alta resistência à ruptura, maleável e fácil manuseio.
- Excelente aderência.

CE EN 1891 Tipo A

PREGÃO / ATA: PE 08/2025 Ata N° 05/2025

ÓRGÃO GERENCIADOR: CBMGO

PREÇO: R\$ 16,90/m

QUANTIDADE PARA ADESÃO: 14.200 metros

VALIDADE: 15/12/2026

PARA MAIS INFORMAÇÕES:
(61) 99534-9504
org@grimp.com.br

Corda – SAFETY PRO 12.5 COUSIN

COUSIN®



A corda **Safety Pro** com um diâmetro de 12,5 mm é do tipo A semi-estática. Proporciona excelente aderência. Recomendado para locais de trabalho agressivos e uso intensivo.

Massa/metro: 98,9 g/m

Força de choque: 590 daN

Força de ruptura: 4000 daN

Alongamento estático: 2,8 %

% Capa: 38%

Capacidade de nós: 1.1

Encolhimento na água: 3,5%

Número de fusos: 48

Material: 100% poliamida de alta tenacidade

CE EN 1891

PREGÃO / ATA: PE 08/2025 Ata N° 05/2025

ÓRGÃO GERENCIADOR: CBMGO

PREÇO: R\$ 16,90/m

QUANTIDADE: 14.200 metros

VALIDADE: 15/12/2026

PARA MAIS INFORMAÇÕES:
(61) 99534-9504
org@grimp.com.br

Cordelete 7 mm COUSIN

COUSIN®



Leves e compactos, os cabos de poliamida semiestáticos da Cousin Trestec são extremamente versáteis. Eles têm certificação EN 564 e atendem aos requisitos da UIAA.

O produto leve, compacto e multiuso.

- Certificação CE EN564
- Resistente à abrasão
- Baixo alongamento
- Boa capacidade de dar nós
- Uso versátil, por exemplo, como auxílio para trabalho em grandes alturas, escalada, montanhismo e espeleologia
- Pode ser usado para nós de travamento automático (Prussik)

Diâmetro: 7 mm

Peso: 30 g/m

Carga de ruptura: 12 Kn

Material: 100% poliamida

CE EN 564

PREGÃO / ATA: PE 08/2025 Ata N° 05/2025

ÓRGÃO GERENCIADOR: CBMGO

PREÇO: R\$ 8,78/m

QUANTIDADE: 1.420 metros

VALIDADE: 15/12/2026

PARA MAIS INFORMAÇÕES:
(61) 99534-9504
org@grimp.com.br

NOSSOS CLIENTES



CB-PMESP



CBMAM



CBMCE



CBMDF



CBMGO



CBMMT



CBMERJ



CBMSE

ATA DE REGISTRO DE PREÇO

ARP Nº 070/2025

PREGÃO ELETRÔNICO Nº 90026/2025

PROCESSO Nº 19102.009737/2024.53

ÓRGÃOS PARTICIPANTES DESTE REGISTRO DE PREÇOS:

CORPO DE BOMBEIROS MILITAR DE RORAIMA - CBM/RR

ÓRGÃOS PARTICIPANTES DESTE REGISTRO DE PREÇOS:

CORPO DE BOMBEIROS MILITAR DE RONDÔNIA - CBM/RO

CORPO DE BOMBEIROS MILITAR DO ESTADO DO AMAPÁ - CBM/AP



FASE 1

Unidade de Demonstração



Simulador em contêiner padrão internacional ISO, com câmara de combustão real, ideal para demonstrações e instruções básicas de fogo real controlado.

PREÇO: R\$ 667.815,87 (unidade)

Incluso:

- Piso de concreto para receber o Simulador
- 1 und Ventilador de Combate Incêndio
- 2 und Esguichos para Treinamento

PARA MAIS INFORMAÇÕES:
(61) 99534-9504
org@grimp.com.br

FASE 2

Unidade de Ataque



Estrutura voltada à prática de entradas forçadas, combate direto às chamas e progressão em ambiente hostil, simulando incêndios compartimentados.

PREÇO: R\$ 626.850,00 (unidade)

Incluso:

- Piso de concreto para receber o Simulador
- 1 und Ventilador de Combate Incêndio
- 2 und Esguichos para Treinamento

PARA MAIS INFORMAÇÕES:
(61) 99534-9504
org@grimp.com.br

FASE 3

Unidade de Backdraft



Focada no treinamento de fenômenos térmicos perigosos como o backdraft, com controle de ventilação e ignição para simular explosões de fumaça.

PREÇO: R\$ 793.024,55 (unidade)

Incluso:

- Piso de concreto para receber o Simulador
- 1 und Ventilador de Combate Incêndio
- 2 und Esguichos para Treinamento

PARA MAIS INFORMAÇÕES:
(61) 99534-9504
org@grimp.com.br

FASE 4

Unidade Tática de Grandes Larguras



Cenário expandido que simula grandes compartimentos ou estruturas industriais, ideal para treinamentos de grandes equipes em ambientes amplos.

PREÇO: R\$ 1.100.552,22 (unidade)

Incluso:

- Piso de concreto para receber o Simulador
- 1 und Ventilador de Combate Incêndio
- 2 und Esguichos para Treinamento

PARA MAIS INFORMAÇÕES:
(61) 99534-9504
org@grimp.com.br

FASE 5

Unidade Tática de Múltiplos Níveis



Módulo verticalizado com até 3 andares, permitindo simulações de salvamento em altura, incêndios em escadas e resgates em edifícios.

PREÇO: R\$ 1.476.333,24 (unidade)

Incluso:

- Piso de concreto para receber o Simulador
- 1 und Ventilador de Combate Incêndio
- 2 und Esguichos para Treinamento

PARA MAIS INFORMAÇÕES:
(61) 99534-9504
org@grimp.com.br

FASE 6

Unidade Tática de Grande Volume



Projeto com grande área cúbica interna para simulações em galpões ou hangares, com ênfase no controle de fumaça e calor. Com câmara de combustão fechada

PREÇO: R\$ 1.034.731,34 (unidade)

Incluso:

- Piso de concreto para receber o Simulador
- 1 und Ventilador de Combate Incêndio
- 2 und Esguichos para Treinamento

PARA MAIS INFORMAÇÕES:
(61) 99534-9504
org@grimp.com.br

FASE 7 Célula "T"

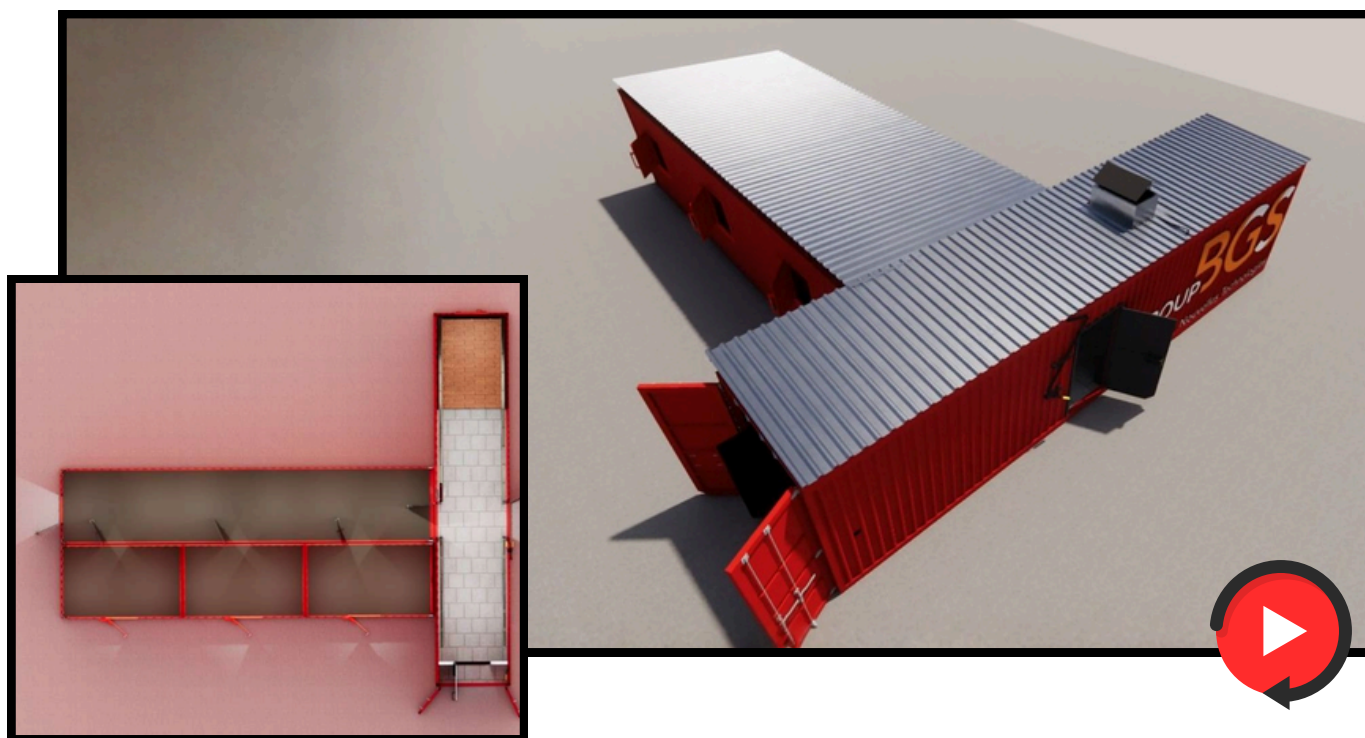

A Célula T é um simulador multinível e compacto, com câmara de combustão fechada, que combina três módulos em um só equipamento: demonstração, ataque e busca.

Seu formato em "T", simula labirintos e mudanças de direção em operações de busca e resgate com visibilidade reduzida.

PREÇO: R\$ 1.092.428,53 (unidade)

Incluso:

- Piso de concreto para receber o Simulador
- 1 und Ventilador de Combate Incêndio
- 2 und Esguichos para Treinamento

PARA MAIS INFORMAÇÕES:
(61) 99534-9504
org@grimp.com.br

FASE 8

Indoor Full Size



Um espaço completo e autônomo, projetado para treinamentos realistas em ambiente urbano indoor. Com **múltiplos ambientes interligados**, controle de fumaça, sala de aula, áreas de reabilitação e descontaminação, além de **cinco simuladores internos**, o complexo oferece experiências imersivas, seguras e integradas em tamanho real.

Incluso: **PREÇO:** R\$ 9.396.412,51 (unidade)

- Sistema de tratamento de fumaça
- Sala de aula
- 2 cabines de descontaminação
- Sistema hidráulico
- Piso de concreto para receber o Simulador
- 2 und Ventilador de Combate Incêndio
- 4 und Esguichos para Treinamento

PARA MAIS INFORMAÇÕES:
(61) 99534-9504
org@grimp.com.br

FASE 9

Torre de Treinamento

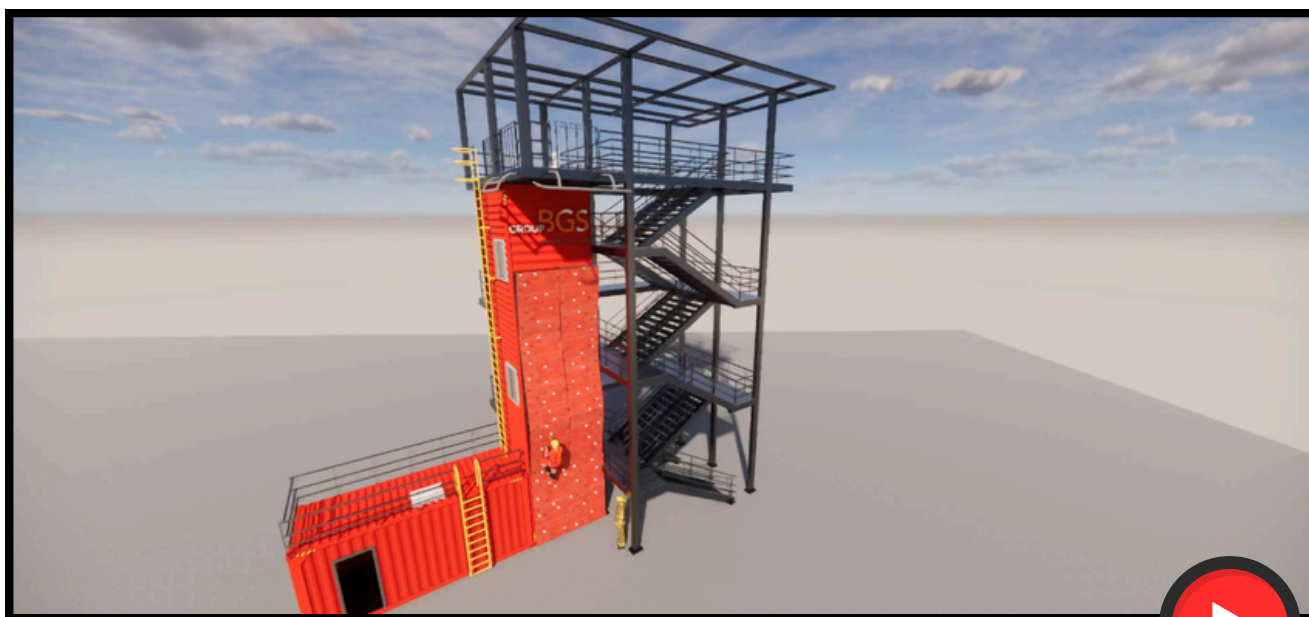

Estrutura Vertical de 15 Metros, metálica multifuncional para exercícios de salvamento em altura, combate a incêndio em pavimentos elevados.

PREÇO: R\$ 831.728,26 (unidade)

Incluso:

- Piso de concreto para receber o Simulador
- 1 und Ventilador de Combate Incêndio
- 1 und Máquina Geradora de Fumaça

PARA MAIS INFORMAÇÕES:
(61) 99534-9504
org@grimp.com.br

FASE 9

Torre de Treinamento

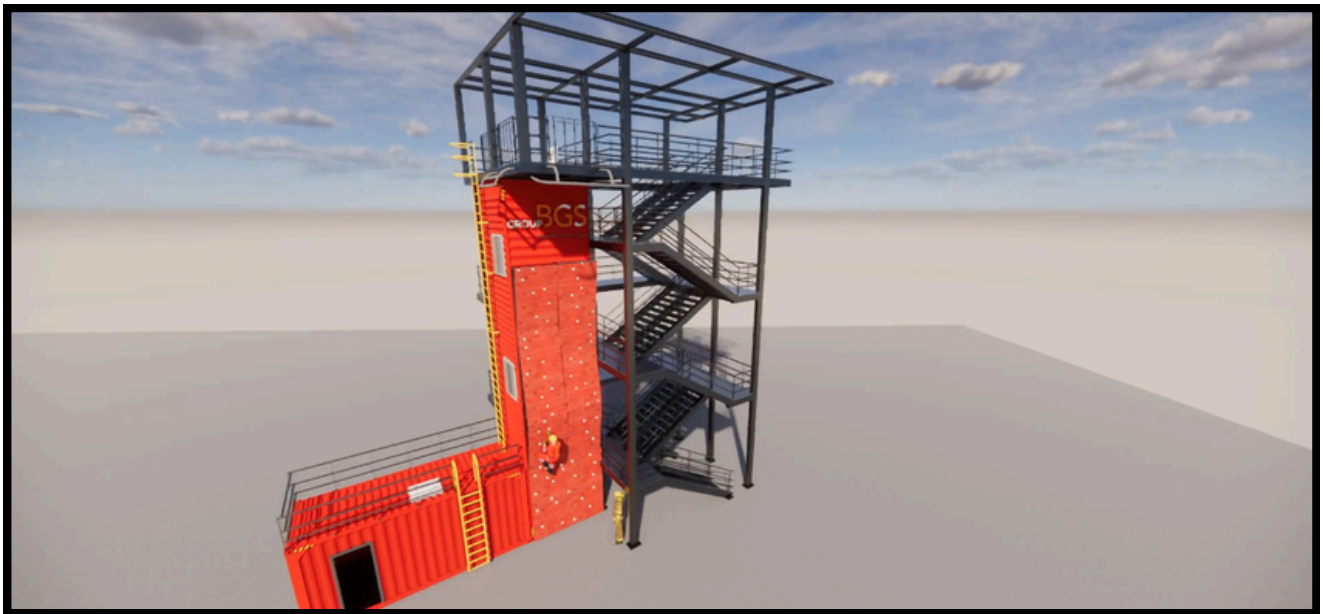

Estrutura Vertical de 15 Metros, metálica multifuncional para exercícios de salvamento em altura, combate a incêndio em pavimentos elevados.

PREÇO: R\$ 831.728,26 (unidade)

Incluso:

- Piso de concreto para receber o Simulador
- 1 und Ventilador de Combate Incêndio
- 1 und Máquina Geradora de Fumaça

PARA MAIS INFORMAÇÕES:
(61) 99534-9504
org@grimp.com.br

GROUP **BGS**

Nouvelles Technologies



(61) 99534-9504



org@grimp.com.br